

- The Timis County Council building before façade rehabilitation



- Study for cleaning procedures and overview the damaged areas / revealing cracks in the coating plaster



- Façade damage studies



- Detailed approval drawings / work permit

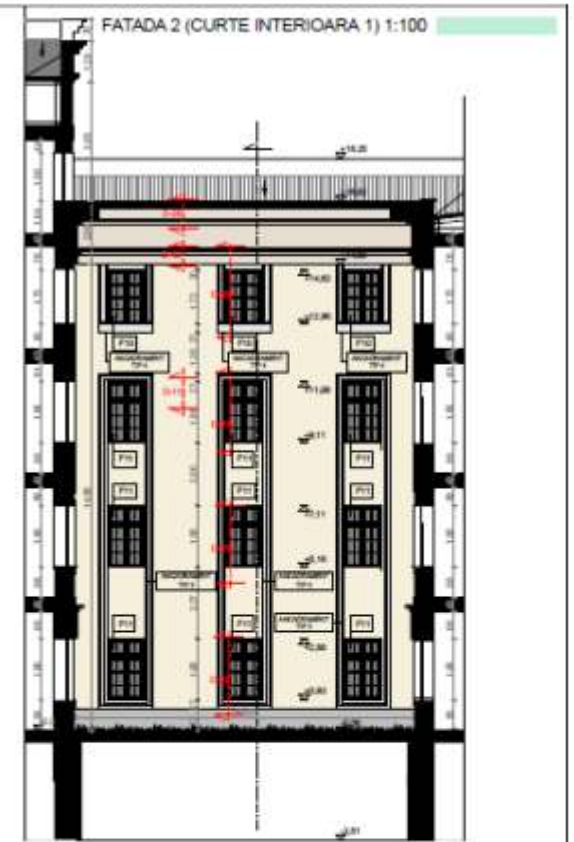
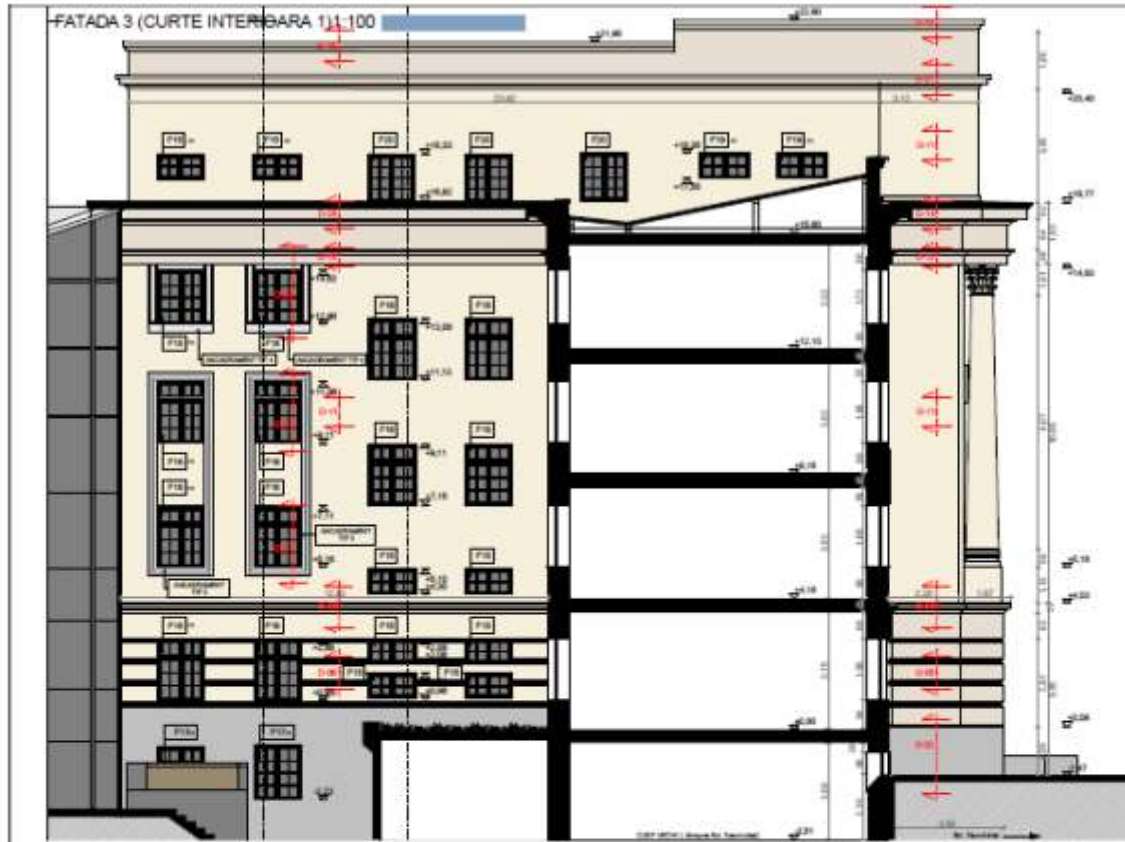

1. Nota
Detaliile prezintă în mod schematic și simplificat soluțiile de execuție pentru elemente structurale în funcție de condițiile de execuție impuse de proiect și de caracteristicile materialelor utilizate în execuție. Ele sunt realizate în scopul de a prezenta în mod schematic și simplificat soluțiile de execuție impuse de proiect și de caracteristicile materialelor utilizate în execuție. Ele sunt realizate în scopul de a prezenta în mod schematic și simplificat soluțiile de execuție impuse de proiect și de caracteristicile materialelor utilizate în execuție.

2. Nota
Detaliile prezintă în mod schematic și simplificat soluțiile de execuție pentru elemente structurale în funcție de condițiile de execuție impuse de proiect și de caracteristicile materialelor utilizate în execuție. Ele sunt realizate în scopul de a prezenta în mod schematic și simplificat soluțiile de execuție impuse de proiect și de caracteristicile materialelor utilizate în execuție.

3. Nota
Detaliile prezintă în mod schematic și simplificat soluțiile de execuție pentru elemente structurale în funcție de condițiile de execuție impuse de proiect și de caracteristicile materialelor utilizate în execuție. Ele sunt realizate în scopul de a prezenta în mod schematic și simplificat soluțiile de execuție impuse de proiect și de caracteristicile materialelor utilizate în execuție.

4. Nota
Detaliile prezintă în mod schematic și simplificat soluțiile de execuție pentru elemente structurale în funcție de condițiile de execuție impuse de proiect și de caracteristicile materialelor utilizate în execuție. Ele sunt realizate în scopul de a prezenta în mod schematic și simplificat soluțiile de execuție impuse de proiect și de caracteristicile materialelor utilizate în execuție.

5. Nota
Detaliile prezintă în mod schematic și simplificat soluțiile de execuție pentru elemente structurale în funcție de condițiile de execuție impuse de proiect și de caracteristicile materialelor utilizate în execuție. Ele sunt realizate în scopul de a prezenta în mod schematic și simplificat soluțiile de execuție impuse de proiect și de caracteristicile materialelor utilizate în execuție.

6. Nota
Detaliile prezintă în mod schematic și simplificat soluțiile de execuție pentru elemente structurale în funcție de condițiile de execuție impuse de proiect și de caracteristicile materialelor utilizate în execuție. Ele sunt realizate în scopul de a prezenta în mod schematic și simplificat soluțiile de execuție impuse de proiect și de caracteristicile materialelor utilizate în execuție.

NOTA
1. Toate dimensiunile sunt în metri, zecimala fiind în milimetri. Dimensionarea este în metri și zecimala este în milimetri.
2. La executarea și verificarea proiectului trebuie să se țină seama de toate condițiile de execuție impuse de proiect și de caracteristicile materialelor utilizate în execuție.
3. La executarea și verificarea proiectului trebuie să se țină seama de toate condițiile de execuție impuse de proiect și de caracteristicile materialelor utilizate în execuție.
NOTA
Detaliile prezintă în planșă sunt orientative. Înainte de începerea lucrului executiv, constructorul va prezenta proiectul pentru toate elementele structurale și complementare structurale (scări, ferestre, ferizi, etc.), precum și pentru toate elementele de finisaj (plafon, perete, etc.). Acestea se vor prezenta proiectantului pentru aprobarea acestuia.

CANTONUL DE ÎMPUNTOARE A CLASĂ DE ÎMPUNTOARE			Titlu proiect: RECONDITONARE/REABILITARE FATADĂ ȘI AMENAJARE EXTĂRINDĂ ÎN CONȘILIUL JUDEȚEAN TIMIȘ	
PROIECTANT	Nume	Activitate	NR. PROIECT	SCALA
REDACTIA PROIECT	Ing. Ș. Bănuș		499/2018	
S.C. NEO DRAFT S.R.L.			Proiectant	NR. PROIECT
REGISTRUL NR. 2064 din Registrul nr. 5 Timișoara Județ			Consilier	NR. PROIECT
PROIECTANT	Nume	Activitate	NR. PROIECT	SCALA
ȘEF PROIECT	Ing. Ș. Bănuș		1/100	
PROIECTANT	Nume	Activitate	NR. PROIECT	SCALA
DESENAȘ	Ing. Ș. Bănuș		1/100	

D-03 SC 1:10 DETALIU PANOU SIMILUPIATRA
PARAPET FEREASTRA PARTER

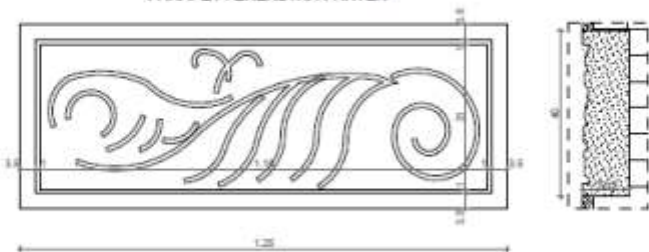

D-06 SC 1:10 DETALIU PROFIL TRAS BRAU PESTE PARTER



- OLAF TABLA ZINC - 3 mm grosime
- MORTAR DE PANTA
- ZIDARIE CARAMIDA
- SPRITZ ASANARE - 5mm
- TENCUIALA DE ASANARE - 25mm
- FINISAJ TNCI - 5mm
- ZUGRAVELALE PE BAZA DE SILICATI

D-04 SC 1:10 DETALIU FEREASTRA PARTER

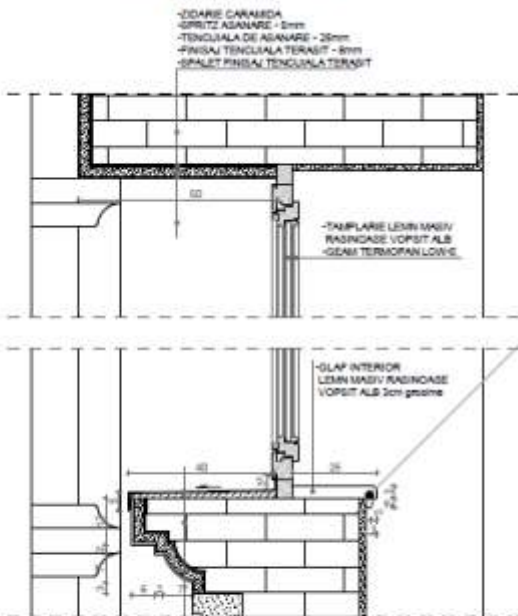

- ZIDARIE CARAMIDA
- SPRITZ ASANARE - 5mm
- TENCUIALA DE ASANARE - 25mm
- FINISAJ TENCUIALA TERASIT - 5mm
- SPALAT FINISAJ TENCUIALA TERASIT

- TAMPLARE LEMN MASIV RASINOASE VOPSIT ALB
- GEAM TERMOFON LOWE

- OLAF INTERIOR LEMN MASIV RASINOASE VOPSIT ALB 2cm grosime

- OLAF TABLA ZINC - 3 mm grosime
- MORTAR DE PANTA
- ZIDARIE CARAMIDA
- SPRITZ ASANARE - 5mm
- TENCUIALA DE ASANARE - 25mm
- FINISAJ TNCI - 5mm
- ZUGRAVELALE PE BAZA DE SILICATI

D-05 SC 1:10 DETALIU TENCUIALA BOSAJE PARTER

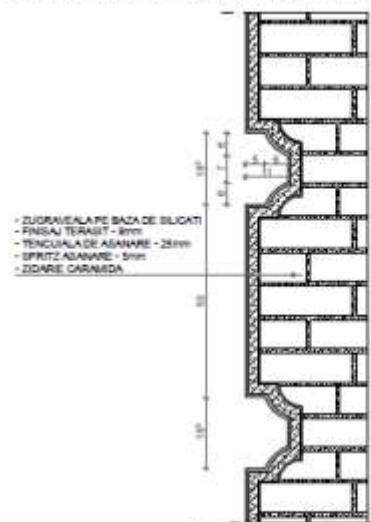

- ZUGRAVELALE PE BAZA DE SILICATI
- FINISAJ TERASIT - 5mm
- TENCUIALA DE ASANARE - 25mm
- SPRITZ ASANARE - 5mm
- ZIDARIE CARAMIDA

Detaliu gea interior
SC 1.3

NOTA:
Detaliile prezentate in planse sunt orientative, inainte de inceperea lucrarilor existente, constructorul va preleva probe negative pentru toate elementele decorative si ornamentale existente (socoli, bosaje, braie, pilastri, ancadramente, balustrazi, capiteuri, baze, panouri, comisi acoce, sobanouri). Acestea se vor prezenta proiectantului pentru actualizarea detaliilor.

SPECIFICATIE		MANAGER PROIECT		Ing. D. Popomondan		Semnatura		Titlu proiectant RECONDITONARE/REABILITARE FATADE SI AMENAJARI EXTERIOARE LA CONSILIUL JUDETEAN TIMIS	
S.C. NEO DRAFT S.R.L.		136/2962/06.08.2004 Str. Constantin M. C. Timisoara TEL:0239 214667		S.C. NEO DRAFT S.R.L.		4170018		Beneficiar CONSILIUL JUDETEAN TIMIS	
SPECIFICATIE		RUBRICA		Semnatura		Scara		Titlu proiectant RECONDITONARE/REABILITARE FATADE SI AMENAJARI EXTERIOARE LA CONSILIUL JUDETEAN TIMIS	
GEA PROIECT		Avt. S. Pasoi				1:10, 1:3		Faza: P.T.H G.B.F.	
PROIECTAT		Avt. S. Pasoi				Data:		Titlu proiectant	
DESIGNAT		Avt. A. Olari				Apr. 2018		P. Nr. 4/8	

- Light effect study and proposal



- Rendering of the building façade and the exterior landscaping







